



*La comissió d'extraescolars, formada per L'AMPA, l'empresa Càtering Vostra Cuina i l'escola és l'encarregada de l'elaboració de la normativa per un millor funcionament del servei.*

*Aquesta normativa està basada en la reflexió de la pràctica diària.*

## INSCRIPCIONS

Les inscripcions de les activitats extraescolars es realitzaran al mes de juny i es faran de la següent manera:

- Trobareu a la web de L'AMPA, els fulls d'inscripció o bé podreu recollir-los a secretaria.
- Els alumnes inscrits l'últim trimestre i que desitgin continuar l'activitat el proper curs, tindran plaça assegurada.
- Les inscripcions es recolliran per rigorós ordre d'entrega. Un cop s'hagi arribat al màxim de places establert, restaran en llista d'espera.
- Les inscripcions entregades fora termini, queden subjectes a les vacants que quedin.
- Possibilitat d'obrir un altre grup.
- El mes de setembre, hi haurà la possibilitat d'inscriure's a les activitats que encara hi quedin places.
- Conjuntament l'escola i la coordinació d'extraescolars, revisaran les inscripcions fetes, per tal d'assegurar que l'activitat escollida es l'adient per l'alumne. Si no fos així, la coordinadora d'extraescolars li comunicarà a la família
- Es valoraran els casos on l'alumne hagi de esborrar-se de l'activitat per força major i estigui fora de termini .

## ALTES I BAIXES

- ◆ No s'admetran canvis d'activitats, ni baixes el mes de setembre a excepció d'aquelles activitats que s'hagin inscrit i no han sortit.
- **L'última setmana d'octubre**, es podran realitzar **baixes** i després ja **NO** s'acceptaran fins acabat el trimestre.
  - Un alumne es podrà inscriure en qualsevol moment però haurà d'assumir la quota del mes en curs.
    - Per donar-se de baixa d'alguna activitat extraescolar, s'haurà d'omplir el full corresponent amb la signatura del pare, mare o tutor del nen/a i fer-ho dins la setmana corresponent :

Baixa pel 2n trimestre del **11 al 15 de desembre**

Baixa pel 3r trimestre del **12 al 16 de març.**

Fora d'aquest termini **NO s'acceptaran baixes**

## FORMA DE PAGAMENT

- ✓ La forma de pagament per el curs 2017-2018 serà mensual.
- ✓ Al mes de setembre, es cobrarà la primera quota de la/es activitat/s escollida/es.
- ✓ El rebut serà el corresponent al mes d'Octubre, que no es retornarà a no ser que l'activitat no hagi aconseguit la ràtio necessària per dur-la a terme.
- ✓ Cada mes es cobrarà l'import corresponent al berenar.
- ✓ A les activitats que tenen un cost de material, es girarà un rebut al mes d'Octubre.

## **RECOLLIDES I SORTIDA**

- Si esporàdicament ha d'haver un canvi en la recollida de l'alumne, s'avisarà via agenda o telèfon a la coordinadora, tanmateix es seguirà al mateix procediment quan hagi de faltar un alumne.
- La porta blanca, s'obrirà a les 17.55h
- La sortida de primària, es farà per la porta de ferro que dona al pati gran.
- Es prega molta puntualitat
- Es dies de pluja, sortiran tots pel porxo de l'entrada a l'escola.

## **BERENARS**

A totes les activitats es dóna berenar  
abans de començar, tret de l'activitat  
de piscina que se'ls dona unes galetes  
abans de marxar.



## ACTIVITATS

- L'horari: de **16.30h a 18.00h**, exceptuant plàstica, i anglès de 4t a 6è que acaba a las **18.15h**.
- Al llibret d'extraescolars, trobareu tota la informació de les activitats que es realitzen, així com els continguts i objectius de cadascuna d'elles.
- Hi haurà un dia de portes obertes de totes les activitats. al suro del vestíbul es notificaran les jornades esportives i els resultats dels partits.
- La graella de dies i activitats queda subjecte a qualsevol canvi, degut a l'organització i disponibilitat de monitoratge.
- Es podrà sol·licitar un dia de "tast" de l'activitat desitjada sempre i quan s'avisí prèviament i en el moment de la recollida, es pugui fer un intercanvi d'impressions amb el monitor de l'activitat.
- Només es podrà sortir abans de l'activitat, en cas de força major ( metge, malaltia, viatge...) i sempre previ avís.

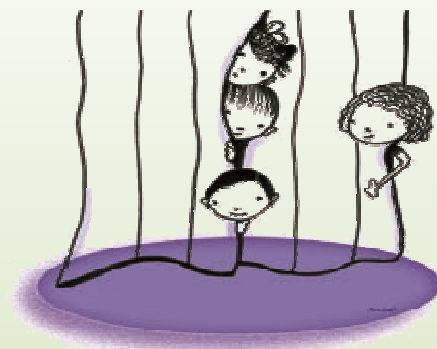
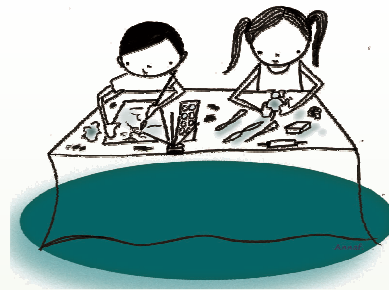

# BON DIA

El Bon dia és un servei per tots els alumnes de l'escola.

Els usuaris poden fer servir dues franges horàries, o bé fer-ne ús esporàdicament.

- De 7.45h a 9h.
- De 8.30 a 9h
- Esporàdic ( a partir de 7.45h)

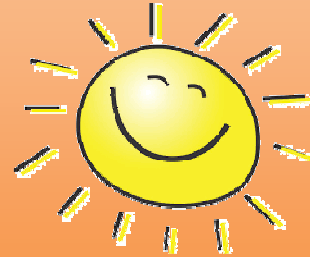

Quan ja no necessiteu aquest servei, haureu de fer la baixa, signant el full corresponent.

El servei esporàdic, està pensat per urgències i situacions imprevistes. És per això que es pot fer servir sense avisar, des de les 7.45h i l'import és el mateix sempre.

Si considereu que han de venir més de 7 dies esporàdics al mes, és millor fer-los fixes, d'aquesta forma podem controlar millor la ràtio.

Si s'ha escollit la franja horària de 8.30h a 9h i s' arriba abans repetidament, se'ls cobrarà la quota sencera.

Quan un alumne usuari del Bon Dia, falta repetidament i no en tenim coneixement, aviseu a les famílies, de tota manera no ens fem responsables si es queden fora, per decisió pròpia.